

FICHA TÉCNICA REFERENCIAL DE IDENTIFICACIÓN DE PUNTO CRÍTICO EN EL ANEXO PLAYA DE JUMETH, DISTRITO PROVIDENCIA, PROVINCIA DE LUYA, REGION AMAZONAS

PROPUESTA: LIMPIEZA, DESCOLMATACIÓN Y PROTECCIÓN CON ROCA AL VOLTEO, EN AMBAS MARGENES DEL QDA SANTA ROSA, SECTOR ANEXO PLAYA DE JUMETH, DISTRITO PROVIDENCIA, PROVINCIA DE LUYA, REGION AMAZONAS

1. UBICACIÓN:

AAA **MARAÑON** ALA **CHOTANO LLAUCANO** Fecha **3/04/2024**

1.1. Ubicación política

Departamento **AMAZONAS** Provincia **LUYA** Distrito **PROVIDENCIA** Sector **ANEXO PLAYA DE JUMETH**

1.2. Ubicación hidrográfica

Unidad hidrográfica **INTERCUENCA ALTO MARAÑON IV** Cuerpo de agua **QDA SANTA ROSA**

1.3. Ubicación geográfica - Coordenadas UTM (Dátum: WGS 84)

	Inicial			Final			Margen	Observación
	Norte (Y):	Este (X):	Zona	Norte (Y):	Este (X):	Zona		
TRAMO 1	801,855.00	9,306,470.00	17S	801,833.00	9,306,597.00	17S		ROCA AL VOLTEO Y DESCOLMATACIÓN

2. EVALUACIÓN DE LA ZONA EXPUESTA:

2.1 Tipo de peligro

☒ Inundación ☐ Flujos de detritos ☒ Erosión fluvial

2.2. Geología

Su suelo esta constituido por el abanico de la quebrada, que tiene diferentes caracterisiticas geometricas de origen, propiedades y composicion, donde predomina el conglomerado en su recorrido con presencia de piedras. En esta zona se exponen ampliamente los depositos aluviales antiguos, constituidos por cantos rodados, arenas, limos y arcillas, entremezclados en diferentes proporciones, debido a que han sido depositados bajo condiciones muy variables en cuanto a volumen y velocidad de flujo. En el área de estudio, son éstos los depósitos aluviales del cuaternario reciente. Presenta un tipo de roca sedimentaria con bloques subredondeados a redondeados (cantos rodados), de composición heterogénea e incluidos dentro de una matriz de arena y limo, poco o no consolidado. El suelo es variado en función al tipo de roca madre, clima, vegetación, topografía, etc. En la costa se distinguen diferentes clases de suelos; en los valles son de origen Fluvio Aluviales. La micro cuenca de la quebrada Huacacorral tiene un relieve montañoso en rocas sedimentarias, lo cual se caracteriza por presentar topografía abrupta, las laderas muestran pendientes comprendidas entre 25° a 45° . Las formas de las cumbres de los cerros son variables, abruptas cuando se encuentran sobre afloramientos de areniscas cuarzosas y calizas areniscolas y moderadas en afloramientos de calizas y margas.

Gravoso	X	Arenas	X	Limo	X	Arcillas	-
----------------	---	---------------	---	-------------	---	-----------------	---

Gravoso(Mayores a 2 mm), Arenoso(2 mm - 0.1 mm) y Arcilloso(menores de 0.1 mm)

2.3. Hidrología

La quebrada Santa Rosa tiene su origen la parte alta del distrito de Providencia. Es alimentado por varios afluentes . La quebrada Santa Rosa es de régimen irregular , el cual se activa en epocas de lluvia:
- Periodo de avenidas, con una duración de seis meses (diciembre – Mayo).
- Periodo de estiaje, que tiene una duración de seis meses (Junio – Noviembre).
No se tiene registros hidrometricos de la quebrada Santa Rosa.

2.4. Elementos expuestos:

En la zona de intervención, se identificaron los siguientes elementos expuestos:

Nº de Habitantes	Nº de Viviendas	Tipo	Nº de I.E.P./I. E.S.	Nombre	Centro s de Salud	Nombre	Otros	Nombre
-	60	RURAL	1	INICIAL	1	POSTA MEDICA	-	-

En la zona intervenida de la quebrada Santa Rosa, se ha identificado las siguientes áreas productivas e infraestructuras relacionadas:

Área Total (ha)	Cultivos	Área (ha)	Total cabezas de Ganado	Clase	Nº	Infraestructura afectada	Nombre	Cantid ad	Longitud (m)
20.00	Café	15	-	Vacunos	-	Bocatomas	-	-	-
	Platano	3		Ovinos	-	Canales	-	-	-
	Cacao	2		Camelidos	-	Puentes	PLAYA DE JUMETH	1	12
	Alfalfa	-		Equinos	-	Carreteras	POZA AZUL - PLAYA DE JUMETH	1	12
	Otros	-		Porcinos	-	Redes Electricas	-	-	-
				otros	-	Servicios de agua y desagüe	-	-	-

3. EVALUACIÓN ECONÓMICA:

De la evaluacion de daños se obtuvo la siguiente información:

Número de familias afectadas	Servicio eléctrico afectado		Servicio de agua y desagüe afectados		Número de instituciones educativas afectadas	Número de Centros de salud afectados
	Sí	No	Sí	No		
60	-	X	-	X	1	1

Cultivos afectados		Ganado afectado		Red eléctrica afectada (km)	Servicio de agua y desagüe afectados (km)	INFRAESTRUCTURA HIDRÁULICA AFECTADA						INFRAESTRUCTURA VIAL AFECTADA			
Cultivo	Área (ha)	Tipo de ganado	Nº de cabezas			BOCATOMAS (Und)	CANALES (Km)	DIQUES (Km)	DRENES (Km)	ACÉQUIAS (Km)	OTROS	CARRETERAS (Km)	CAMINOS (Km)	PUENTES (Und)	OTROS
Café	15	-	-	-	-	-	-	-	-	-	-	1.00	-	1.00	-
Platano	3	-	-	-	-	-	-	-	-	-	-	-	-	-	-
Pastos	2	-	-	-	-	-	-	-	-	-	-	-	-	-	-
Alfalfa	-	-	-	-	-	-	-	-	-	-	-	-	-	-	-

4. PROPUESTA TECNICA:

4.1.-Estructural

Con la finalidad de disminuir la vulnerabilidad existente en el tramo crítico, se propone implementar las siguientes actividades:

- Limpieza y descolmatación del cauce de la quebrada Santa Rosa en una longitud de 320 m.
- Protección con roca al volteo, en el margen izquierda la quebrada Santa Rosa en una longitud de 60 m
- Protección con roca al volteo, en el margen derecha la quebrada Santa Rosa en una longitud de 60 m

4.2.- No Estructurales

Las Municipalidades conjuntamente con el apoyo del Centro de Operaciones de Emergencia Regional del gobierno regional y el Instituto de Defensa Civil - INDECI, deberán de sensibilizar sobre los sistemas de alerta temprana comunitaria, mapas de evacuación, zonas seguras y ayuda humanitaria, asimismo la Autoridad Nacional del Agua debe realizar capacitaciones sobre la importancia de la delimitación de fajas marginales asociada a un ordenanza local o regional, talleres de sensibilización a la población en temas de gestión de riesgos de desastres, para que las poblaciones afectadas se encuentren preparadas a los fenómenos negativos de la naturaleza.

5. ESQUEMA DE PROPUESTA TÉCNICA:

5.1.- VISTA DE PLANTA

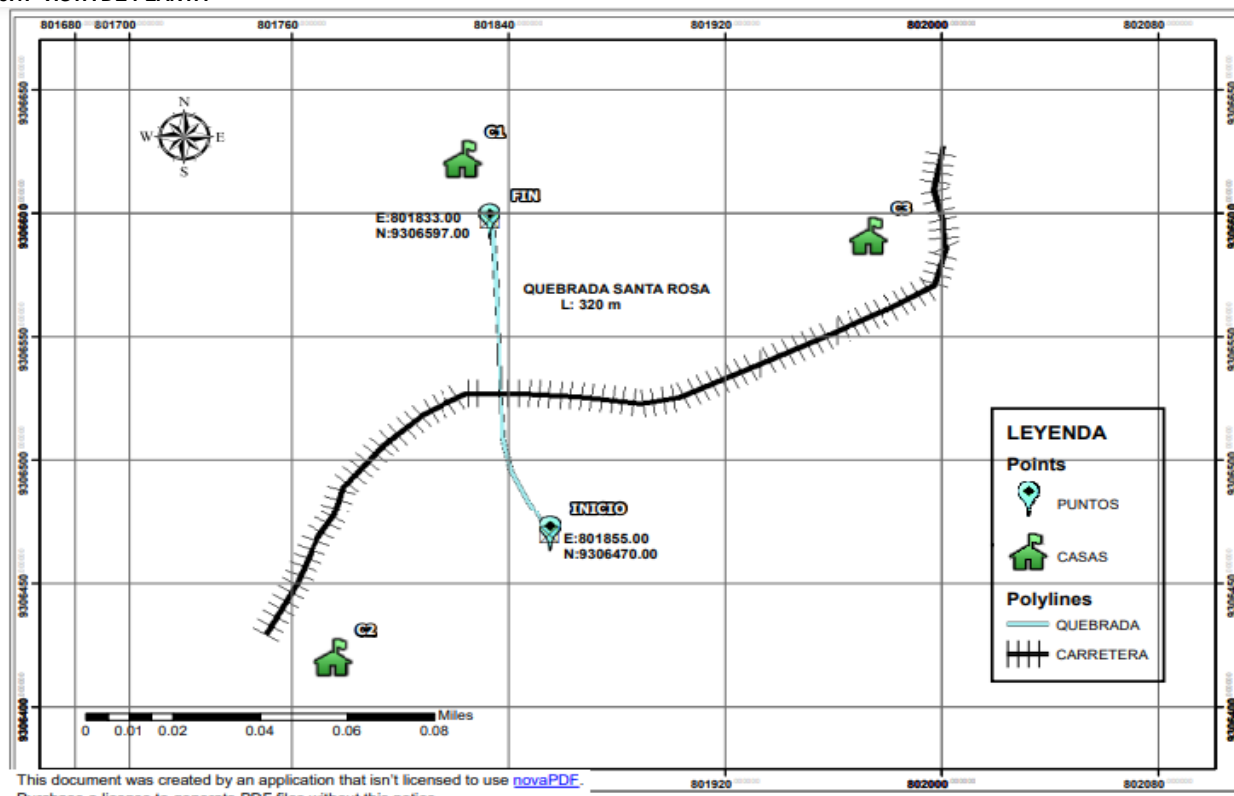

5.2.- VISTA DE PERFIL

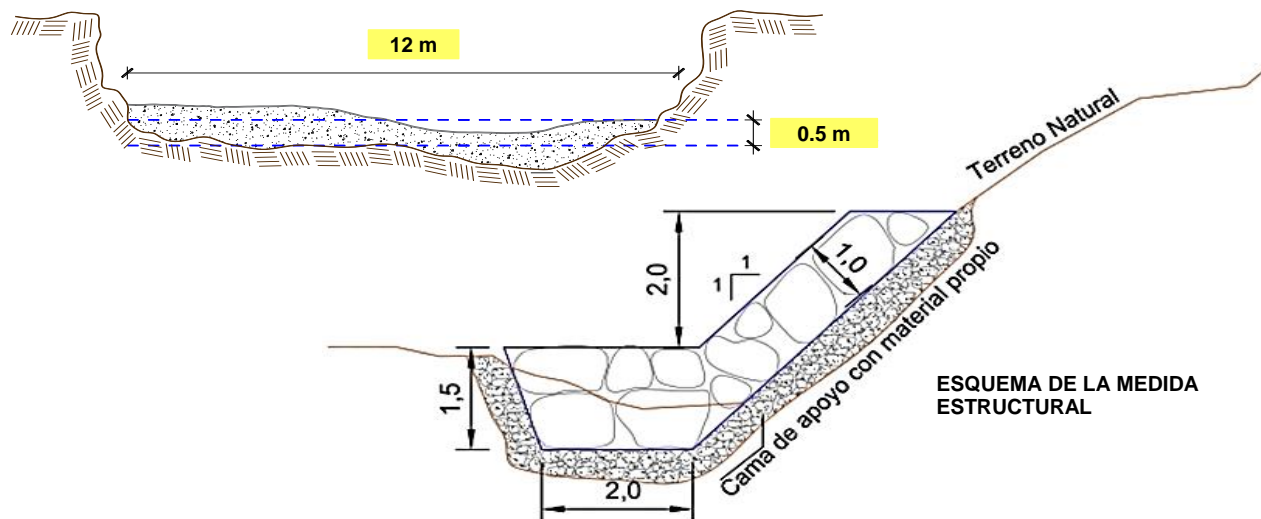

6. IMAGEN SATELITAL DE ZONA VULNERABLE (GOOGLE EARTH)

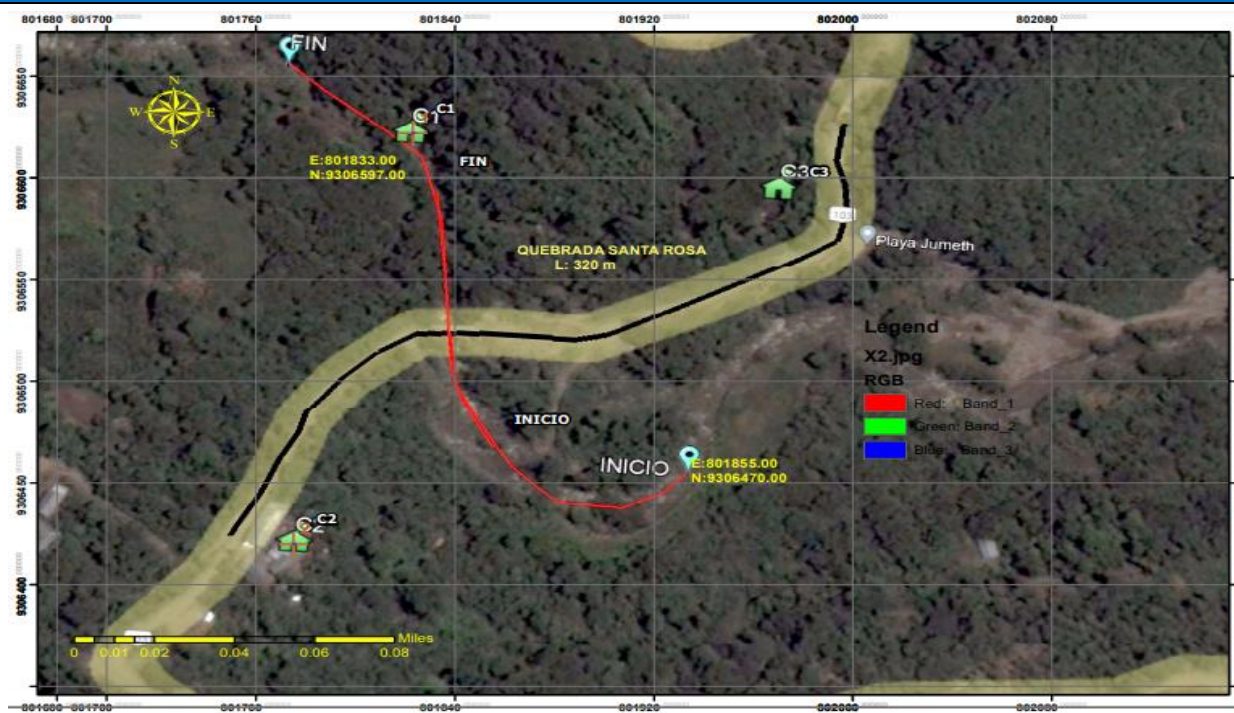

7. PANEL FOTOGRÁFICO DE ZONA VULNERABLE



FOTOGRAFIA N°01: TRAMO CRÍTICO EN LA QUEBRADA SANTA ROSA



FOTOGRAFIA N°02: EN LA TEMPORADA DE MAXIMAS AVENIDAS , EXISTE EL RIESGO DE DESBORDAMIENTO PONIENDO EN PELIGRO A LA CARRETERA DE POZA AZUL Y PLAYA DE JUMETH (AFECTA 185m APROX).

**PERÚ**Ministerio
de Desarrollo Agrario
y Riego

Autoridad Nacional del Agua

8. PRESUPUESTO ESTIMADO:

ITEM	DESCRIPCIÓN	UND.	METRADO	PRECIO S/.	PARCIAL S/.
01	LIMPIEZA, DESCOLMATACIÓN (L=320.00 m) Y PROTECCIÓN C/ROCA AL VOLTEO, L = 60.00 m				
01.01	OBRAS PROVISIONALES				3,065.66
01.01.01	CARTEL INFORMATIVO DE LA ACTIVIDAD 3.60 x 4.80 m	und	1.00	1,707.41	1,707.41
01.01.02	CASETA DE GUARDIANIA Y/O ALMACEN	m2	15.00	90.55	1,358.25
01.02	OBRAS PRELIMINARES				23,267.91
01.02.01	MOVILIZACIÓN Y DESMOVILIZACIÓN DE MAQUINARIA	vje	2.00	8,596.80	17,193.60
01.02.02	HABILITACION DE VIAS DE ACCESO	km	0.50	6,777.50	3,388.75
01.02.03	RAMPA DE INGRESO Y SALIDA A LA ACTIVIDAD	m3	240.00	5.28	1,267.20
01.02.04	TRAZO, REPLANTEO	km	0.32	1,775.66	568.21
01.02.05	CONTROL TOPOGRAFICO	km	0.32	2,656.73	850.15
01.03	MOVIMIENTO DE TIERRAS				32,325.12
01.03.01	LIMPIEZA Y DESCOLMATACIÓN DEL CAUCE	m3	1,920.00	6.43	12,345.60
01.03.02	CONFORMACION DE DIQUE SECO C/ MAQUINARIA CON MATERIAL PROPIO	m3	960.00	6.71	6,441.60
01.03.03	ELIMINACIÓN DE MATERIAL EXCEDENTE	m3	1,056.00	12.82	13,537.92
01.04	PROTECCIÓN CON ROCA AL VOLTEO				59,398.43
01.04.01	SELECCIÓN Y ACOPIO DE ROCAS	m3	589.20	16.45	9,692.34
01.04.02	CARGUÍO Y TRANSPORTE DE ROCAS	m3	589.20	76.76	45,226.99
01.04.04	ACOMODO DE ROCAS	m3	412.44	10.86	4,479.10
COSTO DIRECTO					118,057.13
GASTOS GENERALES (10%CD)					11,805.71
UTILIDAD (10%CD)					11,805.71
SUB TOTAL					141,668.55
IGV (18%)					25,500.34
TOTAL					167,168.89
SUPERVISIÓN (5%CD)					5,902.86
SEGUIMIENTO Y MONITOREO (2%CD)					2,361.14
FICHA DEFINITIVA					10,000.00
PRESUPUESTO TOTAL					185,432.89

SON: CIENTO CINCUENTA Y DOS MIL CIENTO CUARENTA Y CUATRO CON 43/100 SOLES

9. CRONOGRAMA REFERENCIAL DE LA PROPUESTA TECNICA

ITEM	ACTIVIDAD	UND.	PLAZO DE EJECUCION (DÍAS)											
			MES 01				MES 02				MES 03			
			I	II	III	IV	I	II	III	IV	I	II	III	IV
1.00	LIMPIEZA, DESCOLMATACIÓN (L=320.00 m) Y PROTECCIÓN C/ROCA AL VOLTEO, L = 60.00 m													
1.01	TRABAJOS PROVISIONALES													
01.01.01	CARTEL INFORMATIVO DE LA ACTIVIDAD 3.60 x 4.80 m	Und.												
01.01.02	CASETA DE GUARDIANIA Y/O ALMACEN	m2												
1.02	TRABAJOS PRELIMINARES													
01.02.01	MOVILIZACIÓN Y DESMOVILIZACIÓN MAQUINARIA PESADA	vje												
01.02.02	HABILITACION DE VIAS DE ACCESO	Km												
01.02.03	RAMPA DE INGRESO Y SALIDA A LA ACTIVIDAD	m3												
01.02.04	TRAZO, REPLANTEO	Km												
1.03	MOVIMIENTO DE TIERRAS													
01.03.01	LIMPIEZA Y DESCOLMATACIÓN DEL CAUCE	m3												
01.03.02	CONFORMACIÓN DE DIQUE SECO	m3												
01.03.03	ELIMINACIÓN DE MATERIAL EXCEDENTE	m3												
1.04	PROTECCIÓN CON ENROCADO													
		m3												
01.04.01	SELECCIÓN Y ACOPIO DE ROCAS	m3												
01.04.02	CARGUÍO Y TRANSPORTE DE ROCAS	m3												
01.04.04	ACOMODO DE ROCAS	m3												

ACTIVIDADES A REALIZAR PARA EL CUMPLIMIENTO DE LA PROPUESTA TECNICA

ITEM	ACTIVIDAD	MES 01		MES 02		MES 03	
		15	30	15	30	15	30
1.01	CONTRATACION						
1.02	EJECUCION						
1.03	SUPERVISION						
1.04	SEGUIMIENTO						
1.05	LIQUIDACION						

Fecha de elaboración de la ficha: 3/04/2024

NOTA : * LA PRESENTE FICHA TECNICA ES REFERENCIAL, RESPECTO AL PRESUPUESTO, METRADOS, COSTOS UNITARIOS E INSUMOS; DEBIENDO SER LA FICHA TECNICA DEFINITIVA LA QUE ESTABLEZCA EL PRESUPUESTO DE LA ACTIVIDAD U OBRA.

* LA PROPUESTA TECNICA ES REFERENCIAL Y PUEDE VARIAR DE ACUERDO AL ESTUDIO DE LA FICHA TECNICA DEFINITIVA



PRESUPUESTO REFERENCIAL DE LA PROPUESTA TECNICA

Presupuesto **LIMPIEZA, DESCOLMATACIÓN Y PROTECCIÓN CON ROCA AL VOLTEO, EN AMBAS MARGENES DEL QDA SANTA ROSA, SECTOR ANEXO PLAYA DE JUMETH, DISTRITO PROVIDENCIA, PROVINCIA DE LUYA, REGION AMAZONAS**

Lugar: **SECTOR ANEXO PLAYA DE JUMETH, DISTRITO PROVIDENCIA, PROVINCIA DE LUYA, REGION AMAZONAS**

Fecha: **3/04/2024**

ITEM	DESCRIPCIÓN	UND.	METRADO	PRECIO S/.	PARCIAL S/.
01	LIMPIEZA, DESCOLMATACIÓN (L=320.00 m) Y PROTECCIÓN C/ROCA AL VOLTEO, L = 60.00 m				
01.01	OBRAS PROVISIONALES				3,065.66
01.01.01	CARTEL INFORMATIVO DE LA ACTIVIDAD 3.60 x 4.80 m	und	1.00	1,707.41	1,707.41
01.01.02	CASETA DE GUARDIANA Y/O ALMACEN	m2	15.00	90.55	1,358.25
01.02	OBRAS PRELIMINARES				23,267.91
01.02.01	MOVILIZACIÓN Y DESMOVILIZACIÓN DE MAQUINARIA	vje	2.00	8,596.80	17,193.60
01.02.02	HABILITACION DE VIAS DE ACCESO	km	0.50	6,777.50	3,388.75
01.02.03	RAMPA DE INGRESO Y SALIDA A LA ACTIVIDAD	m3	240.00	5.28	1,267.20
01.02.04	TRAZO, REPLANTEO	km	0.32	1,775.66	568.21
01.02.05	CONTROL TOPOGRAFICO	km	0.32	2,656.73	850.15
01.03	MOVIMIENTO DE TIERRAS				32,325.12
01.03.01	LIMPIEZA Y DESCOLMATACIÓN DEL CAUCE	m3	1,920.00	6.43	12,345.60
01.03.02	CONFORMACION DE DIQUE SECO C/ MAQUINARIA CON MATERIAL PROPIO	m3	960.00	6.71	6,441.60
01.03.03	ELIMINACIÓN DE MATERIAL EXCEDENTE	m3	1,056.00	12.82	13,537.92
01.04	PROTECCIÓN CON ROCA AL VOLTEO				59,398.43
01.04.01	SELECCIÓN Y ACOPIO DE ROCAS	m3	589.20	16.45	9,692.34
01.04.02	CARGUÍO Y TRANSPORTE DE ROCAS	m3	589.20	76.76	45,226.99
01.04.04	ACOMODO DE ROCAS	m3	412.44	10.86	4,479.10
	COSTO DIRECTO				118,057.13
	GASTOS GENERALES (10%CD)				11,805.71
	UTILIDAD (10%CD)				11,805.71
	SUB TOTAL				141,668.55
	IGV (18%)				25,500.34
	TOTAL				167,168.89
	SUPERVISIÓN (5%CD)				5,902.86
	SEGUIMIENTO Y MONITOREO (2%CD)				2,361.14
	FICHA DEFINITIVA				10,000.00
	PRESUPUESTO TOTAL				185,432.89

SON: CIENTO CINCUENTA Y DOS MIL CIENTO CUARENTA Y CUATRO CON 43/100 SOLES

NOTA: EL PRESUPUESTO ES REFERENCIAL, DEBIENDO SER LA FICHA TECNICA DEFINITIVA LA QUE ESTABLEZCA EL PRESUPUESTO FINAL DE LA ACTIVIDAD U OBRA

PLANILLA GENERAL DE METRADOS REFERENCIAL DE LA PROPUESTA TECNICA

Actividad LIMPIEZA, DESCOLMATACIÓN Y PROTECCIÓN CON ROCA AL VOLTEO, EN AMBAS MARGENES DEL QDA SANTA ROSA, SECTOR ANEXO PLAYA DE JUMETH, DISTRITO PROVIDENCIA, PROVINCIA DE LUYA, REGION AMAZONAS

Ubicación: SECTOR ANEXO PLAYA DE JUMETH, DISTRITO PROVIDENCIA, PROVINCIA DE LUYA, REGION AMAZONAS

Fecha : 3/04/2024

Item	Descripción	Unid.	Nro veces	Dimensiones			Parcial	Total
				Largo	Ancho	Altura		
1.00	LIMPIEZA, DESCOLMATACIÓN (L=320.00 m) Y PROTECCIÓN C/ROCA AL VOLTEO, L = 60.00 m							
1.01	TRABAJOS PROVISIONALES							
01.01.01	CARTEL INFORMATIVO DE LA ACTIVIDAD 3.60 x 4.80 m	Und.	1.00				1.00	1.00
01.01.02	CASETA DE GUARDIANA Y/O ALMACEN	m2	1.00	5.00	3.00		15.00	15.00
1.02	TRABAJOS PRELIMINARES							
01.02.01	MOVILIZACIÓN Y DESMOVILIZACIÓN MAQUINARIA PESADA	vje	2.00				2.00	2.00
01.02.02	HABILITACION DE VIAS DE ACCESO	Km	1.00	0.50			0.50	0.50
01.02.03	RAMPA DE INGRESO Y SALIDA A LA ACTIVIDAD	m3		15.00	4.00	4.00	240.00	240.00
01.02.04	TRAZO, REPLANTEO	Km					-	0.32
	Limpieza y Descolmatacion		1.00	0.32			0.32	
01.02.04	CONTROL TOPOGRAFICO	Km					-	0.32
	Limpieza y Descolmatacion		1.00	0.32			0.32	
1.03	MOVIMIENTO DE TIERRAS							
01.03.01	LIMPIEZA Y DESCOLMATACIÓN DEL CAUCE	m3	1.00	320.0	12.00	0.50	1,920.00	1,920.00
01.03.02	CONFORMACIÓN DE DIQUE SECO	m3	2.00	320.0	1.50	1.00	960.00	960.00
01.03.03	ELIMINACIÓN DE MATERIAL EXCEDENTE	m3	1.00	esp =	10%		1,056.00	1,056.00
1.04	PROTECCIÓN CON ENROCADO							
01.04.01	SELECCIÓN Y ACOPIO DE ROCAS	m3						589.20
	Extracción de rocas para talud		1.00	120.0	2.00		240.00	
	Extracción de rocas para uña		1.00	120.0	2.91		349.20	
01.04.02	CARGUÍO Y TRANSPORTE DE ROCAS	m3						589.20
	Extracción de rocas para talud		1.00	120.0	2.00		240.00	
	Extracción de rocas para uña		1.00	120.0	2.91		349.20	
01.04.04	ACOMODO DE ROCAS	m3						412.44
	Acomodo de rocas en talud		1.00	% piedra acomoda.	70%		589.20	

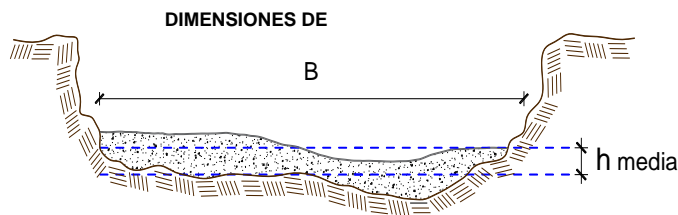

h media = 0.50 m
 B = 12.0 m

ESQUEMA DE LA MEDIDA

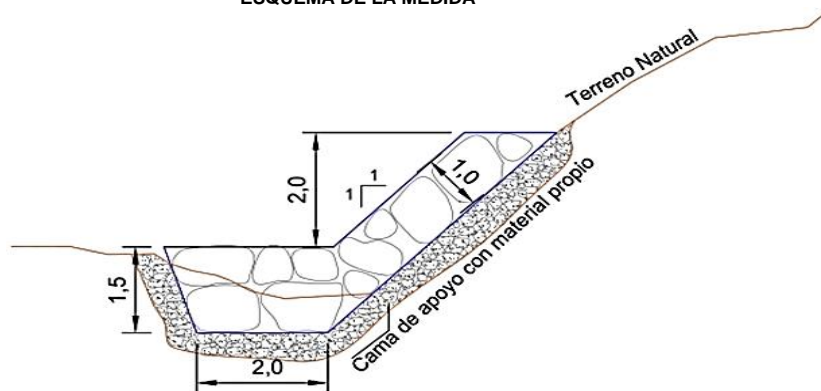

A =	1.00	m
F =	1.00	m
H =	2.00	m
C =	2.88	m
D =	1.00	m
E =	1.50	m
P =	2.50	m
Z ₁ =	1.00	
Z ₂ =	1.50	
Z ₃ =	2.00	

NOTA: LOS METRADOS SON REFERENCIALES, DEBIENDO SER LA FICHA TECNICA DEFINITIVA LA QUE ESTABLEZCA LOS VALORES FINALES, DE ACUERDO AL PLANTEAMIENTO ESTRUCTURAL



ANALISIS DE COSTOS UNITARIOS REFERENCIAL DE LA PROPUESTA TECNICA

Presupuesto: LIMPIEZA, DESCOLMATACIÓN Y PROTECCIÓN CON ROCA AL VOLTEO, EN AMBAS MARGENES DEL QDA SANTA ROSA, SECTOR ANEXO PLAYA DE JUMETH, DISTRITO PROVIDENCIA, PROVINCIA DE LUYA, REGION AMAZONAS

SubPresupuesto: LIMPIEZA, DESCOLMATACIÓN Y PROTECCIÓN C/ROCA AL VOLTEO

Fecha:

Partida	01.02	CARTEL INFORMATIVO DE LA ACTIVIDAD 3.60 x 4.80 m				
Rendimiento	und/DIA	1.0000	EQ. 1.0000	Costo unitario directo por : und		1,707.41
Código	Descripción Recurso	Unidad	Cuadrilla	Cantidad	Precio S/.	Parcial S/.
Mano de Obra						
0101010003	OPERARIO	hh	1.0000	8.0000	27.49	219.92
0101010005	PEON	hh	2.0000	16.0000	19.56	312.96
						532.88
Materiales						
02041200010009	CLAVOS PARA MADERA CON CABEZA DE 2" A 4"	kg		2.0000	7.27	14.54
0207030001	HORMIGON	m3		0.4800	40.00	19.20
0213010001	CEMENTO PORTLAND TIPO I (42.5 kg)	bol		1.2000	29.00	34.80
0231010001	MADERA TORNILLO	p2		70.0000	7.00	490.00
02901500260004	GIGANTOGRAFIA SEGUN DISEÑO	und		1.0000	600.00	600.00
						1,158.54
Equipos						
0301010006	HERRAMIENTAS MANUALES	%mo		3.0000	532.88	15.99
						15.99

Partida	01.01	CASETA DE GUARDIANIA Y/O ALMACEN				
Rendimiento	m2/DIA	20.0000	EQ. 20.0000	Costo unitario directo por : m2		90.55
Código	Descripción Recurso	Unidad	Cuadrilla	Cantidad	Precio S/.	Parcial S/.
Mano de Obra						
0101010003	OPERARIO	hh	1.0000	0.4000	27.49	11.00
0101010004	OFICIAL	hh	1.0000	0.4000	21.61	8.64
0101010005	PEON	hh	1.0000	0.4000	19.56	7.82
						27.46
Materiales						
02041200010005	CLAVOS PARA MADERA CON CABEZA DE 3"	kg		0.2500	7.27	1.82
0204180008	CALAMINA GALVANIZADA e=0.14 mm	m2		0.8000	6.90	5.52
0231010001	MADERA TORNILLO	p2		6.0000	7.00	42.00
02310500010007	TRIPLAY LUPUNA E= 6 mm	m2		0.7500	17.24	12.93
						62.27
Equipos						
0301010006	HERRAMIENTAS MANUALES	%mo		3.0000	27.46	0.82
						0.82

Partida	02.01	MOVILIZACION Y DESMOVILIZACION DE MAQUINARIAS Y EQUIPOS				
Rendimiento	vje/DIA	1.0000	EQ. 1.0000	Costo unitario directo por : glb		8,596.80
Código	Descripción Recurso	Unidad	Cuadrilla	Cantidad	Precio S/.	Parcial S/.
Mano de Obra						
0101010005	PEON	hh	6.0000	48.0000	19.56	938.88
						938.88
Equipos						
0301010006	HERRAMIENTAS MANUALES	%mo		3.0000	938.88	28.17
03012200010003	CAMION PLATAFORMA 4 x 2 300 HP 19 tn	hm	0.7500	6.0000	347.15	2,082.90
0301220011	CAMION SEMI TRAYLER 6 x4 330 HP 35 TN	hm	1.8750	15.0000	369.79	5,546.85
						7,657.92



Partida	02.02	HABILITACION DE CAMINO DE ACCESO				
Rendimiento	km/DIA	0.8000	EQ. 0.8000	Costo unitario directo por : km		6,777.50
Código	Descripción Recurso	Unidad	Cuadrilla	Cantidad	Precio S/.	Parcial S/.
	Mano de Obra					
0101010004	OFICIAL	hh	1.0000	10.0000	21.61	216.10
0101010005	PEON	hh	1.0000	10.0000	19.56	195.60
						411.70
	Equipos					
03011800020002	TRACTOR DE ORUGAS DE 300-330 HP	hm	1.0000	10.0000	636.58	6,365.80
						6,365.80

Partida	02.03	RAMPAS DE ACCESO A LA ACTIVIDAD				
Rendimiento	m3/DIA	1,000.0000	EQ. 1,000.0000	Costo unitario directo por : m3		5.28
Código	Descripción Recurso	Unidad	Cuadrilla	Cantidad	Precio S/.	Parcial S/.
	Mano de Obra					
0101010005	PEON	hh	1.0000	0.0080	19.56	0.16
0101010010	OFICIAL (CONTROLADOR)	hh	0.1000	0.0008	21.61	0.02
						0.18
	Equipos					
0301010006	HERRAMIENTAS MANUALES	%mo		3.0000	0.18	0.01
03011800020002	TRACTOR DE ORUGAS DE 300-330 HP	hm	1.0000	0.0080	636.58	5.09
						5.10

Partida	02.04	TRAZO Y REPLANTEO				
Rendimiento	km/DIA	0.5000	EQ. 0.5000	Costo unitario directo por : km		1,775.66
Código	Descripción Recurso	Unidad	Cuadrilla	Cantidad	Precio S/.	Parcial S/.
	Mano de Obra					
0101010003	OPERARIO	hh	0.1000	1.6000	27.49	43.98
0101010005	PEON	hh	0.5000	8.0000	19.56	156.48
0101030000	TOPOGRAFO	hh	1.0000	16.0000	28.53	456.48
01010300030003	AYUDANTE DE TOPOGRAFIA	hh	0.5000	8.0000	21.61	172.88
						829.82
	Materiales					
02040300010043	FIERRO 3/8"	var		0.5000	22.30	11.15
0213010001	CEMENTO PORTLAND TIPO I (42.5 kg)	bol		3.6000	29.00	104.40
02130300010003	YESO BOLSA 25 kg	bol		3.0000	20.00	60.00
0231040001	ESTACAS DE MADERA	und		50.0000	4.65	232.50
0240020001	PINTURA ESMALTE	gal		0.3500	60.17	21.06
						429.11
	Equipos					
0301000014	MIRAS	día	2.0000	4.0000	17.36	69.44
0301000015	JALONES	día	4.0000	8.0000	14.96	119.68
0301000022	ESTACION TOTAL	he	1.0000	16.0000	18.92	302.72
0301010006	HERRAMIENTAS MANUALES	%mo		3.0000	829.82	24.89
						516.73

**PERÚ**Ministerio
de Desarrollo Agrario
y Riego

Partida	02.05		CONTROL TOPOGRAFICO				
Rendimiento	km/DIA	0.2000	EQ. 0.2000		Costo unitario directo por : km		2,656.73
Código	Descripción Recurso		Unidad	Cuadrilla	Cantidad	Precio S/.	Parcial S/.
	Mano de Obra						
0101010004	OFICIAL		hh	0.1000	4.0000	21.61	86.44
0101010005	PEON		hh	0.5000	20.0000	19.56	391.20
0101030000	TOPOGRAFO		hh	1.0000	40.0000	28.53	1,141.20
01010300030003	AYUDANTE DE TOPOGRAFIA		hh	0.2500	10.0000	21.61	216.10
							1,834.94
	Materiales						
02130300010003	YESO BOLSA 25 kg		bol		3.0000	20.00	60.00
0231040001	ESTACAS DE MADERA		und		50.0000	4.65	232.50
0240020001	PINTURA ESMALTE		gal		0.2500	60.17	15.04
							307.54
	Equipos						
0301000023	NIVEL TOPOGRAFICO		hm	1.0000	40.0000	11.48	459.20
0301010006	HERRAMIENTAS MANUALES		%mo		3.0000	1,834.94	55.05
							514.25

Partida	03.01		LIMPIEZA Y DESCOLMATACIÓN DE CAUCE DE RIO				
Rendimiento	m3/DIA	850.0000	EQ. 850.0000		Costo unitario directo por : m3		6.43
Código	Descripción Recurso		Unidad	Cuadrilla	Cantidad	Precio S/.	Parcial S/.
	Mano de Obra						
0101010003	OPERARIO		hh	1.0000	0.0094	27.49	0.26
0101010005	PEON		hh	1.0000	0.0094	19.56	0.18
							0.44
	Equipos						
0301010006	HERRAMIENTAS MANUALES		%mo		3.0000	0.44	0.01
03011800020002	TRACTOR DE ORUGAS DE 300-330 HP		hm	1.0000	0.0094	636.58	5.98
							5.99

Partida	03.02		CONFORMACION DE DIQUE SECO C/ MAQUINARIA CON MATERIAL PROPIO				
Rendimiento	m3/DIA	810.0000	EQ. 810.0000		Costo unitario directo por : m3		6.71
Código	Descripción Recurso		Unidad	Cuadrilla	Cantidad	Precio S/.	Parcial S/.
	Mano de Obra						
0101010005	PEON		hh	1.0000	0.0099	19.56	0.19
0101010010	OFICIAL (CONTROLADOR)		hh	1.0000	0.0099	21.61	0.21
							0.40
	Equipos						
0301010006	HERRAMIENTAS MANUALES		%mo		3.0000	0.40	0.01
03011800020002	TRACTOR DE ORUGAS DE 300-330 HP		hm	1.0000	0.0099	636.58	6.30
							6.31



Partida	03.04	ELIMINACION DE MATERIAL EXCEDENTE D=5 km				
Rendimiento	m3/DIA	1,200.0000	EQ. 1,200.0000		Costo unitario directo por : m3	12.82
Código	Descripción Recurso	Unidad	Cuadrilla	Cantidad	Precio S/.	Parcial S/.
	Mano de Obra					
0101010005	PEON	hh	1.0000	0.0067	19.56	0.13
0101010010	OFICIAL (CONTROLADOR)	hh	0.1000	0.0007	21.61	0.02
						0.15
	Equipos					
03011600010005	CARGADOR SOBRE LLANTAS DE 200 - 250 HP 4. yd hm		1.0000	0.0067	346.26	2.32
0301220010	CAMION VOLQUETE 6 x 4 330HP15 M3	hm	4.0000	0.0267	387.56	10.35
						12.67

Partida	04.01	EXTRACCION DE ROCA C/EXPLOSIVOS				
Rendimiento	m3/DIA	200.0000	EQ. 200.0000		Costo unitario directo por : m3	38.74
Código	Descripción Recurso	Unidad	Cuadrilla	Cantidad	Precio S/.	Parcial S/.
	Mano de Obra					
0101010007	PERFORISTA	hh	2.0000	0.0800	29.50	2.36
0101010010	OFICIAL (CONTROLADOR)	hh	1.0000	0.0400	21.61	0.86
0101010011	AYUDANTE DE PERFORISTA	hh	2.0000	0.0800	21.61	1.73
01020100000013	TECNICO (AUTORIZADO x DISCAMEC)	hh	1.0000	0.0400	29.50	1.18
						6.13
	Materiales					
0255100001	DINAMITA AL 65%	kg		0.2500	4.50	1.13
0255100009	MECHA L DE SEGURIDAD IMPERMEABLE BLANCA	m		1.0000	15.00	15.00
0255100010	FULMINANTE	und		1.0000	4.00	4.00
0290230059	BARRENO DE 7/8" x 5 HP	und		0.0170	82.00	1.39
						21.52
	Equipos					
0301010006	HERRAMIENTAS MANUALES	%mo		5.0000	6.13	0.31
03011400020002	MARTILLO NEUMATICO DE 29 kg	hm	2.0000	0.0800	6.04	0.48
03011400060005	COMPRESORA NEUMATICA 196 HP 600 - 690 PCM	hm	1.0000	0.0400	257.61	10.30
						11.09

Partida	04.02	SELECCION Y ACOPIO DE ROCA EN CANTERA				
Rendimiento	m3/DIA	250.0000	EQ. 250.0000		Costo unitario directo por : m3	16.45
Código	Descripción Recurso	Unidad	Cuadrilla	Cantidad	Precio S/.	Parcial S/.
	Mano de Obra					
0101010004	OFICIAL	hh	1.0000	0.0320	21.61	0.69
0101010005	PEON	hh	2.0000	0.0640	19.56	1.25
						1.94
	Equipos					
0301010006	HERRAMIENTAS MANUALES	%mo		3.0000	1.94	0.06
03011700010007	EXCAVADORA SOBRE ORUGAS 170 - 250 HP 1	hm	1.0000	0.0320	451.50	14.45
						14.51

Partida	04.03	CARGUIO Y TRANSPORTE DE ROCA DIST. 16 km				
Rendimiento	m3/DIA	200.0000	EQ. 200.0000		Costo unitario directo por : m3	76.76
Código	Descripción Recurso	Unidad	Cuadrilla	Cantidad	Precio S/.	Parcial S/.
	Mano de Obra					
0101010004	OFICIAL	hh	1.0000	0.0400	21.61	0.86
						0.86
	Equipos					
0301010006	HERRAMIENTAS MANUALES	%mo		5.0000	0.86	0.04
03011600010005	CARGADOR SOBRE LLANTAS DE 200 - 250 HP 4. yd hm		1.0000	0.0400	346.26	13.85
0301220010	CAMION VOLQUETE 6 x 4 330HP15 M3	hm	4.0000	0.1600	387.56	62.01
						75.90



PERÚ

Ministerio
de Desarrollo Agrario
y Riego

Partida	04.04		ACOMODO DE ROCA				
Rendimiento	m3/DIA	350.0000	EQ. 350.0000		Costo unitario directo por : m3		10.86
Código	Descripción Recurso		Unidad	Cuadrilla	Cantidad	Precio S/.	Parcial S/.
	Mano de Obra						
0101010004	OFICIAL		hh	0.1000	0.0023	21.61	0.05
0101010005	PEON		hh	1.0000	0.0229	19.56	0.45
							0.50
	Equipos						
0301010006	HERRAMIENTAS MANUALES		%mo		3.0000	0.50	0.02
03011700010007	EXCAVADORA SOBRE ORUGAS 170 - 250 HP 1		hm	1.0000	0.0229	451.50	10.34
							10.36

NOTA: LOS ANALISIS DE COSTOS UNITARIOS SON REFERENCIALES, DEBIENDO SER LA FICHA TECNICA DEFINITIVA LA QUE DETERMINE LOS COSTOS UNITARIOS FINALES

**PERÚ****Ministerio
de Desarrollo Agrario
y Riego****PRECIOS Y CANTIDADES DE RECURSOS REFERENCIALES REQUERIDOS EN LA PROPUESTA TECNICA**

ACTIVIDAD LIMPIEZA, DESCOLMATACIÓN Y PROTECCIÓN CON ROCA AL VOLTEO, EN AMBAS MARGENES DEL QDA SANTA ROSA, SECTOR ANEXO PLAYA DE JUMETH, DISTRITO PROVIDENCIA, PROVINCIA DE LUYA, REGION AMAZONAS

FECHA 3/04/2024

RECURSO	UNIDAD	CANTIDAD	PRECIO S/.	PARCIAL S/.
MANO DE OBRA				
OPERARIO	hh	32.5600	27.49	895.07
OFICIAL	hh	55.6507	21.61	1,202.61
PEON	hh	215.6606	19.56	4,218.32
OFICIAL (CONTROLADOR)	hh	10.4349	21.61	225.50
TOPOGRAFO	hh	17.9197	28.53	511.25
AYUDANTE DE TOPOGRAFIA	hh	5.7600	21.61	124.47
				7,177.22
MATERIALES				
FIERRO 3/8"	var	0.1600	22.30	3.57
CLAVOS PARA MADERA CON CABEZA DE 3"	kg	3.7500	7.27	27.26
CLAVOS PARA MADERA CON CABEZA DE 2" A 4"	kg	2.0000	7.27	14.54
CALAMINA GALVANIZADA e=0.14 mm	m2	12.0000	6.90	82.80
HORMIGON	m3	0.4800	40.00	19.20
CEMENTO PORTLAND TIPO I (42.5 kg)	bol	2.3520	29.00	68.21
YESO BOLSA 25 kg	bol	1.9200	20.00	38.40
MADERA TORNILLO	p2	160.0000	7.00	1,120.00
ESTACAS DE MADERA	und	32.0000	4.65	148.80
TRIPLAY LUPUNA E= 6 mm	m2	11.2500	17.24	193.95
PINTURA ESMALTE	gal	0.1920	60.17	11.55
GIGANTOGRAFIA SEGUN DISEÑO	und	1.0000	600.00	600.00
				2,328.28
EQUIPOS				
MIRAS	día	1.2800	17.36	22.22
JALONES	día	2.5600	14.96	38.30

**PERÚ****Ministerio
de Desarrollo Agrario
y Riego**

ESTACION TOTAL	he	5.1200	18.92	96.87
NIVEL TOPOGRAFICO	hm	12.8000	11.48	146.94
HERRAMIENTAS MANUALES	%mo			192.58
CARGADOR SOBRE LLANTAS DE 200 - 250 HP 4. yd3	hm	30.6432	346.26	10,610.51
EXCAVADORA SOBRE ORUGAS 170 - 250 HP 1	hm	28.2993	451.50	12,777.13
TRACTOR DE ORUGAS DE 300-330 HP	hm	34.4720	636.58	21,944.19
CAMION PLATAFORMA 4 x 2 300 HP 19 tn	hm	12.0000	347.15	4,165.80
CAMION VOLQUETE 6 x 4 330HP15 M3	hm	122.4672	387.56	47,463.39
CAMION SEMI TRAYLER 6 x4 330 HP 35 TN	hm	30.0000	369.79	11,093.70
				108,551.63

Total	S/.	118,057.13
--------------	------------	-------------------

NOTA: LOS INSUMOS SON REFERENCIALES, DEBIENDO SER LA FICHA TECNICA DEFINITIVA LA QUE ESTABLEZCA LOS PRECIOS REALES



PERÚ

Ministerio
de Desarrollo Agrario
y Riego

CRONOGRAMA REFERENCIAL DE LA PROPUESTA TECNICA

Actividad LIMPIEZA, DESCOLMATACIÓN Y PROTECCIÓN CON ROCA AL VOLTEO, EN AMBAS MARGENES DEL QDA SANTA ROSA, SECTOR ANEXO PLAYA DE JUMETH, DISTRITO PROVIDENCIA, PROVINCIA DE LUYA, REGION AMAZONAS

Ubicación SECTOR ANEXO PLAYA DE JUMETH, DISTRITO PROVIDENCIA, PROVINCIA DE LUYA, REGION AMAZONAS

Fecha 3/04/2024

ITEM	ACTIVIDAD	UND.	PLAZO DE EJECUCION (DÍAS)											
			MES 01				MES 02				MES 03			
			I	II	III	IV	I	II	III	IV	I	II	III	IV
1.00	LIMPIEZA, DESCOLMATACIÓN (L=320.00 m) Y PROTECCIÓN C/ROCA AL VOLTEO, L = 60.00 m													
1.01	TRABAJOS PROVISIONALES													
01.01.01	CARTEL INFORMATIVO DE LA ACTIVIDAD 3.60 x 4.80 m	Und.												
01.01.02	CASETA DE GUARDIANIA Y/O ALMACEN	m2												
1.02	TRABAJOS PRELIMINARES													
01.02.01	MOVILIZACIÓN Y DESMOVILIZACIÓN MAQUINARIA PESADA	vje												
01.02.02	HABILITACION DE VIAS DE ACCESO	Km												
01.02.03	RAMPA DE INGRESO Y SALIDA A LA ACTIVIDAD	m3												
01.02.04	TRAZO, REPLANTEO	Km												
1.03	MOVIMIENTO DE TIERRAS													
01.03.01	LIMPIEZA Y DESCOLMATACIÓN DEL CAUCE	m3												
01.03.02	CONFORMACIÓN DE DIQUE SECO	m3												
01.03.03	ELIMINACIÓN DE MATERIAL EXCEDENTE	m3												
1.04	PROTECCIÓN CON ENROCADO													
		m3												
01.04.01	SELECCIÓN Y ACOPIO DE ROCAS	m3												
01.04.02	CARGUÍO Y TRANSPORTE DE ROCAS	m3												
01.04.04	ACOMODO DE ROCAS	m3												

**PERÚ**Ministerio
de Desarrollo Agrario
y Riego**MOVILIZACIÓN Y DESMOVILIZACIÓN DE MAQUINARIA**

TIEMPO A LA ACTIVIDAD = 1.00 Hr

TIEMPO A LA CANTERA = 1.50 Hr

TIPO DE MÁQUINA	CANT. (UND)	TIEMPO HORAS (IDA Y VUELTA)
VEHÍCULOS TRANSPORTABLES		
CAMION SEMITRAYLER 6 X 4 330 HP 35 ton		15.0
TRACTOR DE ORUGAS DE 310 HP	2	4.0
EXCAVADORA SOBRE ORUGAS 325 HP 2.0-3.8 yd3 (ACTIVIDAD)	1	2.0
EXCAVADORA SOBRE ORUGAS (CANTERA)	1	3.0
CARGADOR SOBRE LLANTAS DE 200-250 HP 4.6 yd3	1	2.0
RODILLO LISO VIBRATORIO AUTOPROPULSADO 70-100 HP 7-9 ton	1	2.0
MOTONIVELADORA DE 125 HP	1	2.0
CAMION PLATAFORMA 4 X 2 122 HP 8 ton		3.0
MARTILLO NEUMATICO DE 29 kg		
COMPRESORA NEUMATICA 335 - 375 PCM - 93 HP		
VEHÍCULOS AUTO TRANSPORTABLES		
CAMION VOLQUETE DE 6X4 15 m3	4	8.0
CAMION CISTERNA 4 X 2 (AGUA) 122 HP 2,000 gl	1	2.0
CAMIONETA 4X4 PICK-UP	2	4.0

Nota: El tiempo a la actividad y a la cantera inicia desde el lugar de procedencia de la maquinaria